Emmanuel 15

Đức Hằng

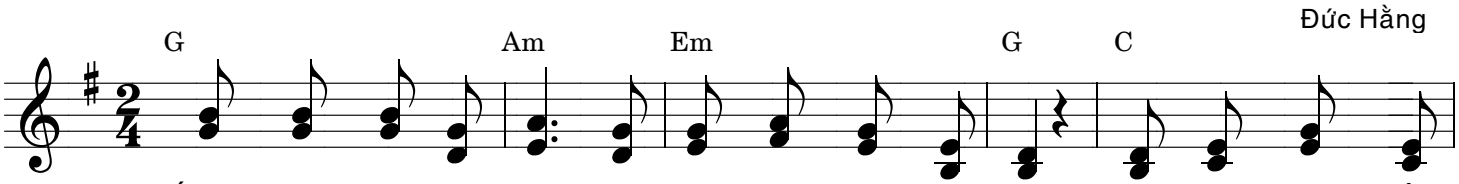

ĐK : Ánh sáng đã tỏa lan, xua tan bóng đêm lạnh lùng. Tình yêu Chúa thắm

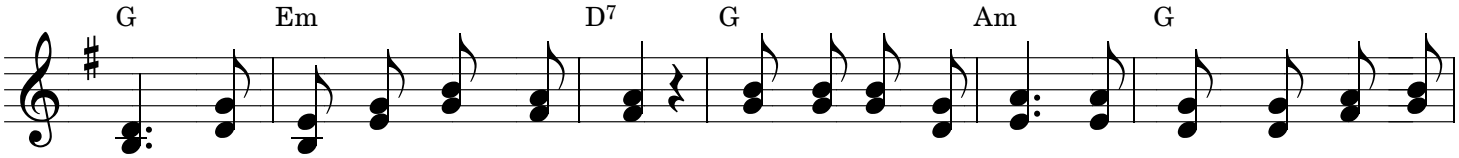

nồng, chan hòa mặt đất không trung. Chúa đã đến trần gian, đem nguồn Tình yêu Cứu

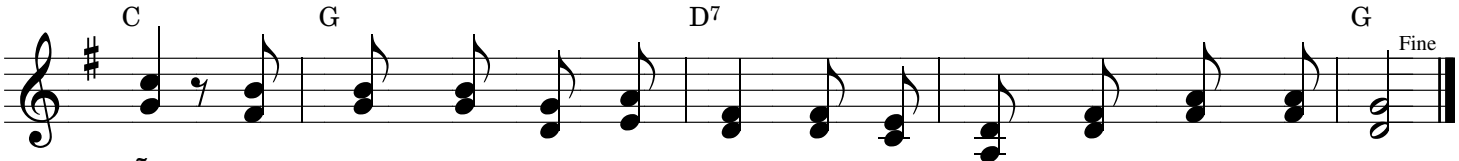

rỗi, đem muôn phước lộc ơn Trời, cho con người Hạnh phúc muôn đời.

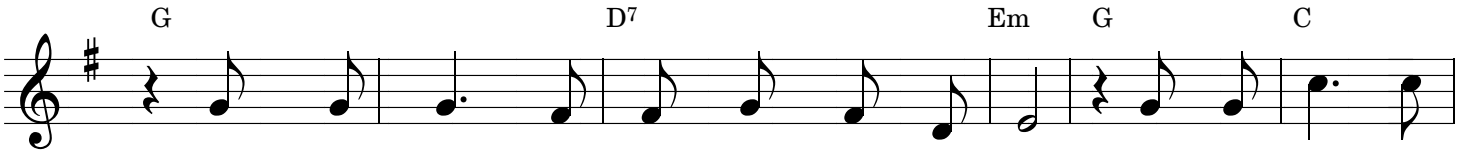

1. Chúa đã đến trong thân bé thơ nhỏ nhoi. Để sẻ chia thân
2. Đem yêu thương an vui đến cho trần gian. Để người thế sống
3. Trong vinh quang, Ngôi Hai giáng lâm hạ sinh. Để trần thế sống

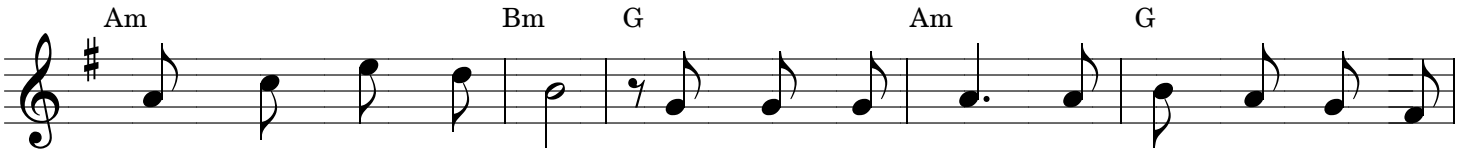

phận của kiếp con người. Này loài người ơi ! Hãy hát lên câu cảm
đời yêu mến chan hòa. Và cùng dựng xây Vương quốc Yêu thương của
nguồn Hạnh phúc Ân tình. Cùng triều thần thánh, nhân thế hãy vang ca

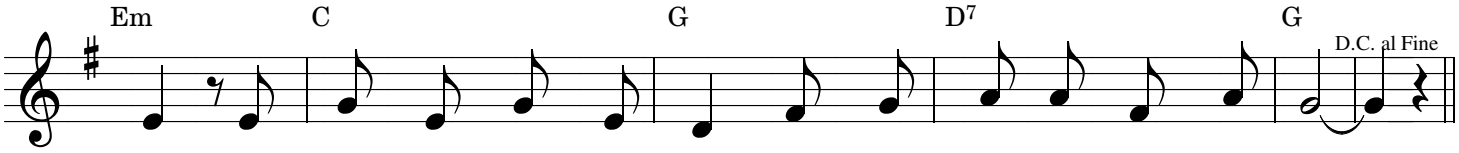

tạ, ngợi khen Tình Chúa cao vời. Chúa đã đến ở cùng chúng ta.
Trời. Tỏa sáng Tình Chúa rạng ngời, trong Thiên Chúa ở cùng chúng ta.
hòa. Ngợi khen Tình Chúa hải hà. Chúa giáng thế ở cùng chúng ta.