CON VƯƠN HỒN LÊN MV07

Tv. 24

Trần Quang Đức

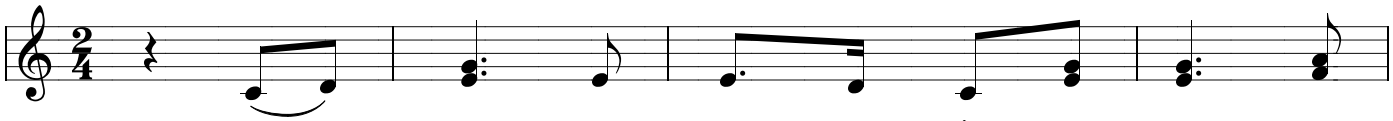

Lạy Chúa, con vươn linh hồn con lên, con

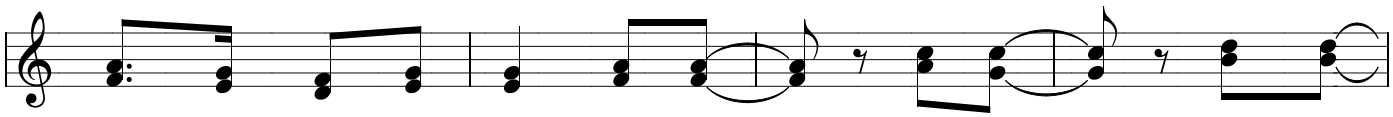

vươn linh hồn con lên. Vươn lên. vươn lên, vươn lên

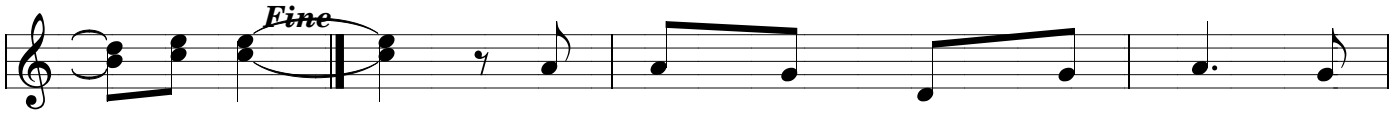

tới Chúa.

1. Con luôn trông cậy nơi Chúa, xin
2. Con luôn theo đường chân lý, xin
3. Con luôn sống trọn niềm tin, mong

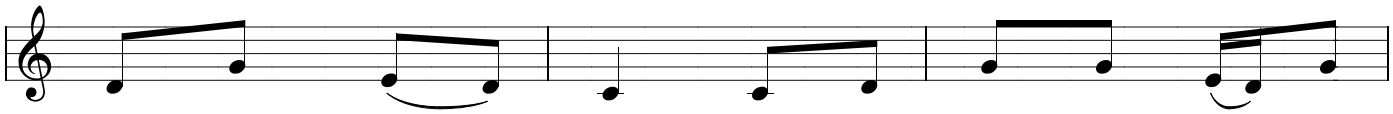

đừng để con thất vọng. Lượng từ bi xin Ngài ra
Ngài dẫn đưa con về. Từng nẻo chính xin Ngài đưa
được Chúa thương tình. Ngày đêm luôn chở che

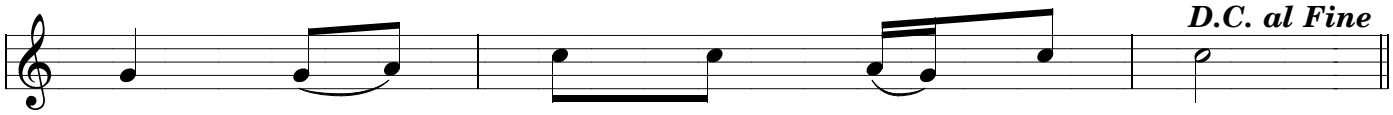

tay, độ trì ai tin Ngài hôm nay.
con, đường ngay xin chỉ cho con.
con, đường lối công bình con theo.