Emmanuel 18

Dao Ca

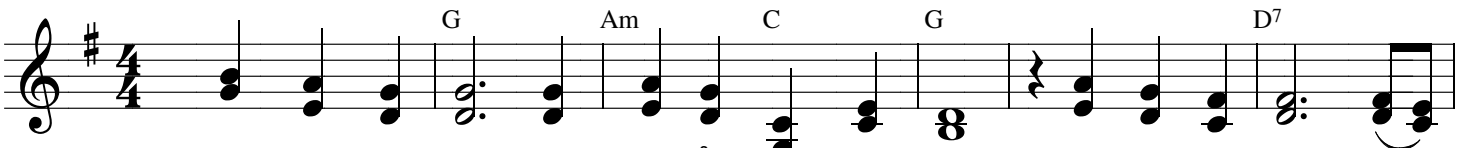

ĐK : Em ma nu el, Thiên Chúa ở cùng chúng ta. Em ma nu el, Chúa

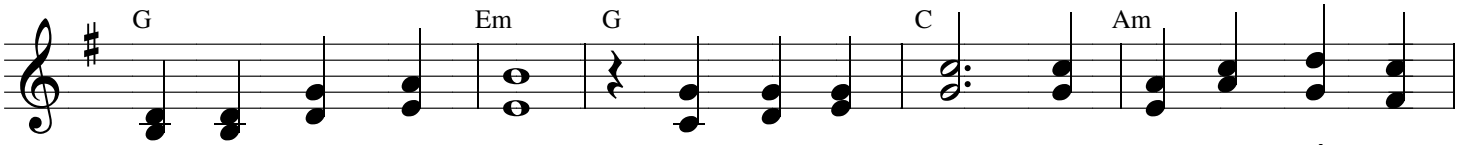

là Tình yêu giáng thế. Tình Trời rực sáng, chiếu tỏa tuôn khắp bao

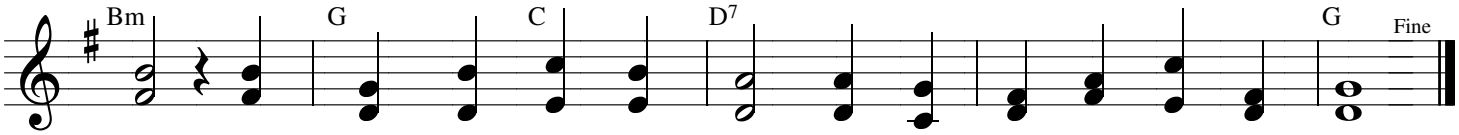

la. Cho người hạnh phúc đê mê, sống ơn Trời yêu mến gần xa.

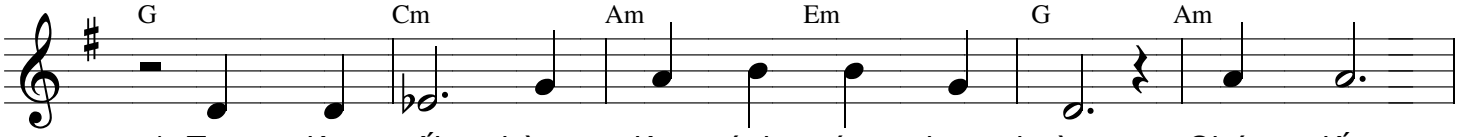

1. Trong đêm tối, bừng lên ánh sáng huy hoàng. Chúa đến
2. Mau mau đến cùng chiêm bái Chúa : Ngôi Lời. Đơn sơ
3. Từ trời cao, Ngài đã đến với con người. Yêu thương,

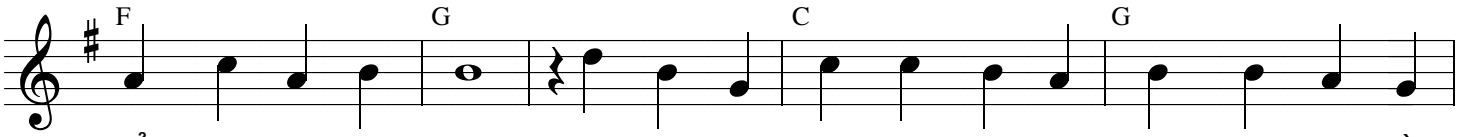

để Cứu độ nhân gian. Chúa đem bình an Chúa đem tình thương Chúa đem niềm
nhỏ bé và ngây thơ. Hát lên bài ca chúc vinh ngợi khen, kính tin cậy
Ngài xuống ở dương gian. Với ơn sủng Chúa, Chúa tuôn tràn lan. Kết duyên trời

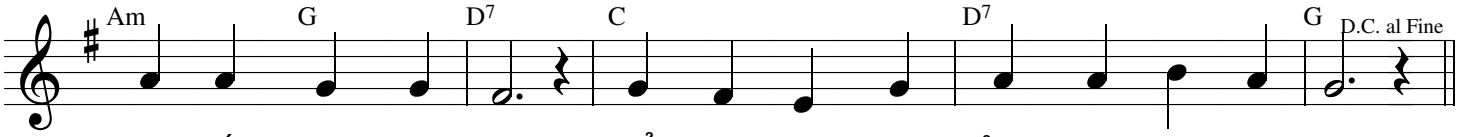

vui đến cho con người. Để con người được hưởng Hạnh phúc Nước Trời.
trông mến yêu tôn thờ. Chúa yêu người trần gian khôn xiết vô bờ !
đất, Chúa thương giao hòa. Để con người được yêu, vui sống suốt đời.