Hạt giống Nước Trời

Đình Gia

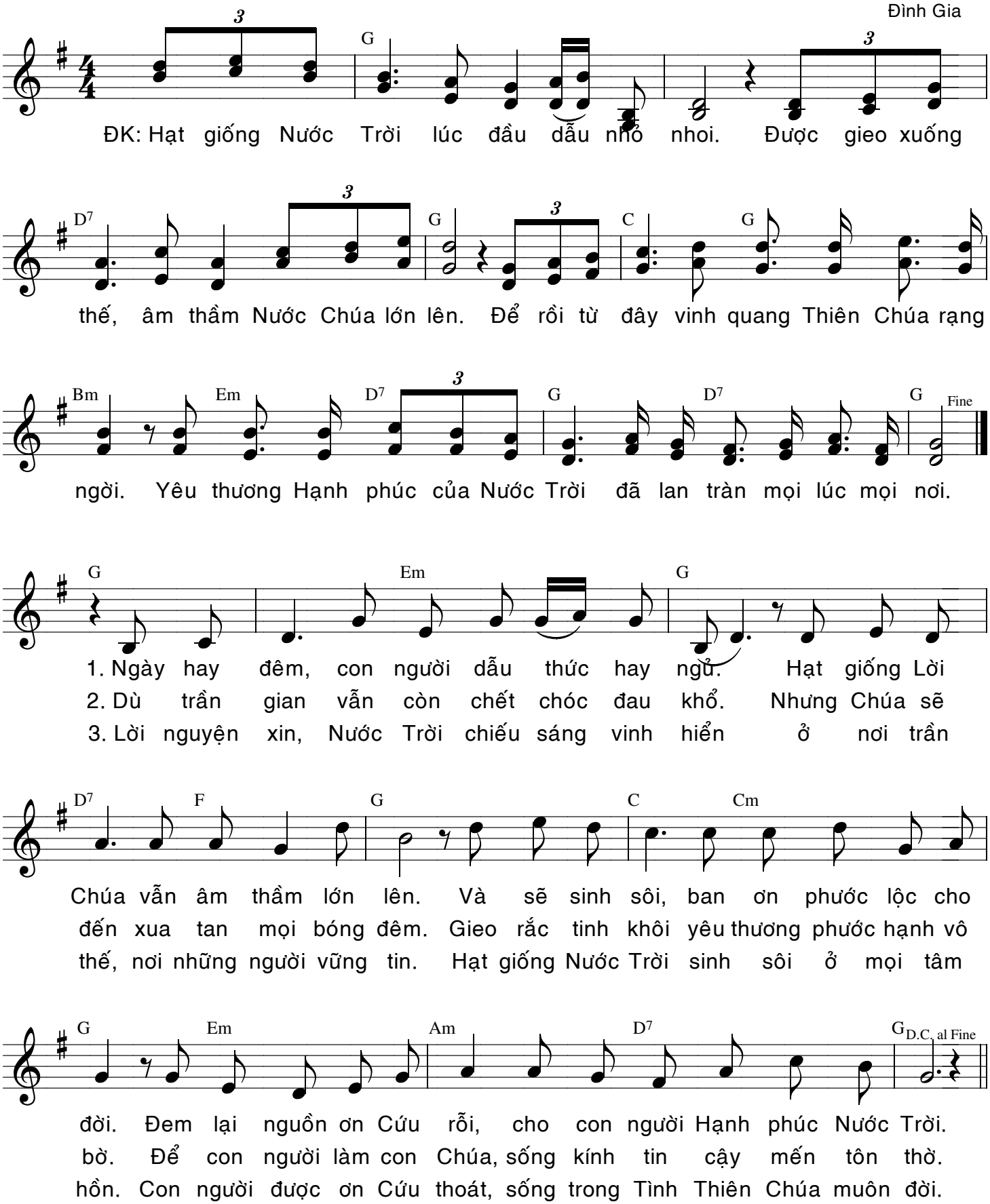

ĐK: Hạt giống Nước Trời lúc đầu dẫu nhỏ nhoi. Được gieo xuống thế, âm thầm Nước Chúa lớn lên. Để rồi từ đây vinh quang Thiên Chúa rạng ngời. Yêu thương Hạnh phúc của Nước Trời đã lan tràn mọi lúc mọi nơi.

1. Ngày hay đêm, con người dẫu thức hay ngủ. Hạt giống Lời Chúa vẫn âm thầm lớn lên. Và sẽ sinh sôi, ban ơn phước lộc cho đời. Đem lại nguồn ơn Cứu rỗi, cho con người Hạnh phúc Nước Trời.
2. Dù trần gian vẫn còn chết chóc đau khổ. Nhưng Chúa sẽ đến xua tan mọi bóng đêm. Gieo rắc tinh khôi yêu thương phước hạnh vô bờ. Để con người làm con Chúa, sống kính tin cậy mến tôn thờ.
3. Lời nguyện xin, Nước Trời chiếu sáng vinh hiển ở nơi trần thế, nơi những người vững tin. Hạt giống Nước Trời sinh sôi ở mọi tâm hồn. Con người được ơn Cứu thoát, sống trong Tình Thiên Chúa muôn đời.