Chúa sắp đến

Danh Gia

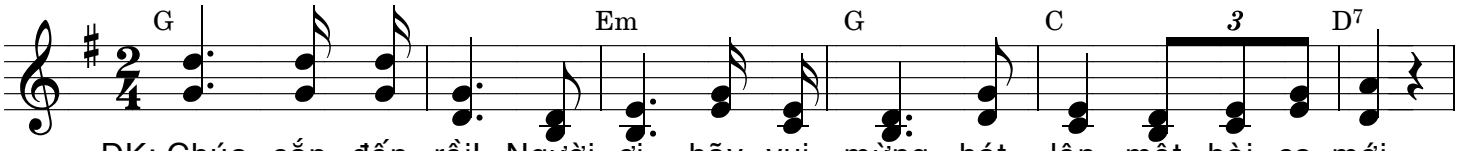

ĐK: Chúa sắp đến rồi! Người ơi hãy vui mừng hát lên một bài ca mới.

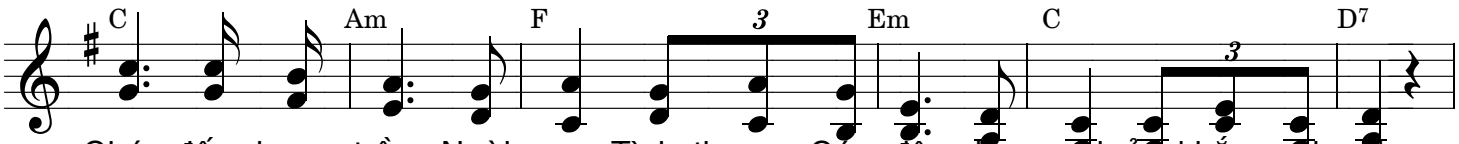

Chúa đến dương trần, Ngài mang Tình thương Cứu độ cho người ở khắp mọi nơi.

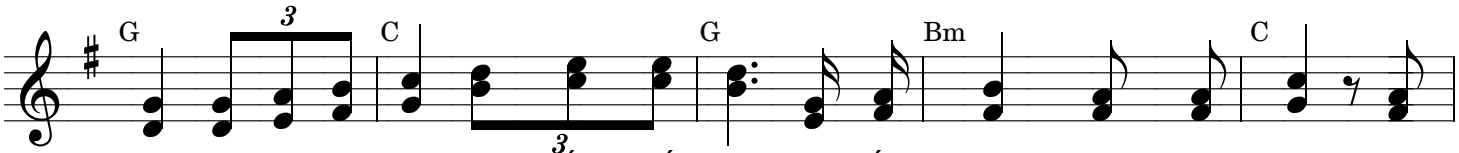

Ngài là Mes si a, Con Đấng Tối Cao, là Đấng Thánh, Con Thiên Chúa. Ngài

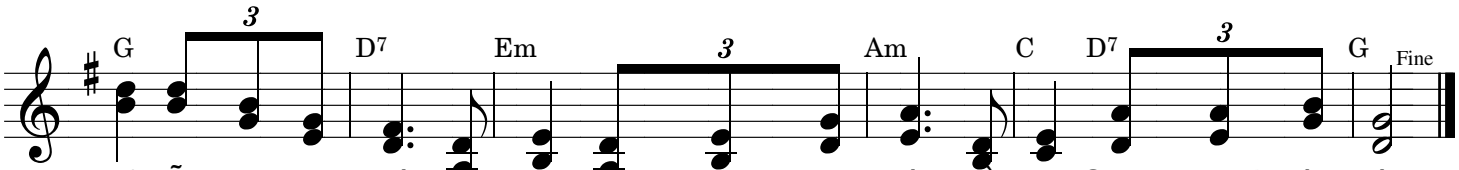

sẽ dẫn đưa mọi người vào trong Tình thương Hạnh phúc, về nơi Quê hương Nước Trời.

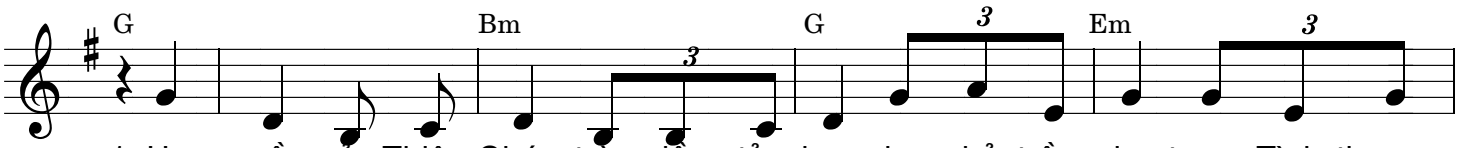

1. Uy quyền của Thiên Chúa tràn đầy tỏa lan, che phủ trần gian trong Tình thương
2. Ngôi Lời của Thiên Chúa từ Trời xuống thế, đi khắp trần gian trên mọi nẻo
3. Dâng lời tạ ơn Chúa vì Ngài đã đến ở giữa đoàn con, sống trong mỗi

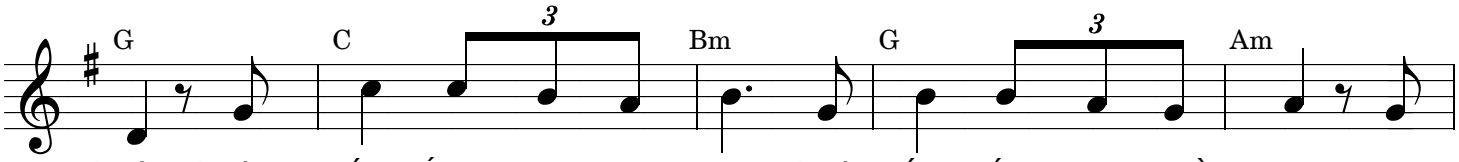

Ngài. Ngài đến rắc gieo Tình thương. Ngài đến xuống muôn Hồng ân. Thiên
đường. Ngài đến, đến đem bình an. Ngài đến, đến đem niềm vui. Ngài
người. Nguyện Chúa sống trong đời con để con sống trong Tình Chúa. Đem

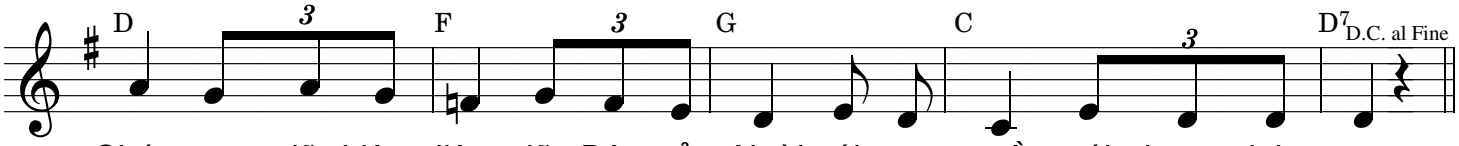

Chúa nay đã hiện diện giữa Dân của Ngài với uy quyền với bao vinh quang.
đem Tình thương Cứu độ đến cho con người, để con người sống yêu thương nhau.
Chúa đi khắp phương trời, đến với mọi người. Để con người mến thương muôn nơi.