Tiến dâng Mẹ

Đình Gia

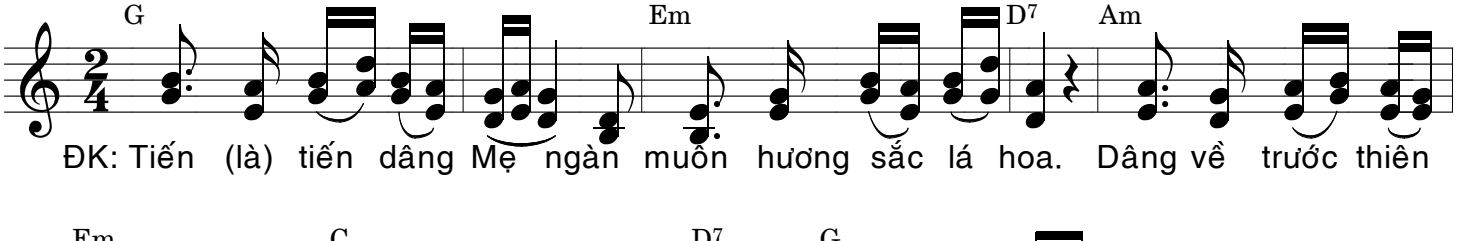

ĐK: Tiến (là) tiến dâng Mẹ ngàn muôn hương sắc lá hoa. Dâng về trước thiên

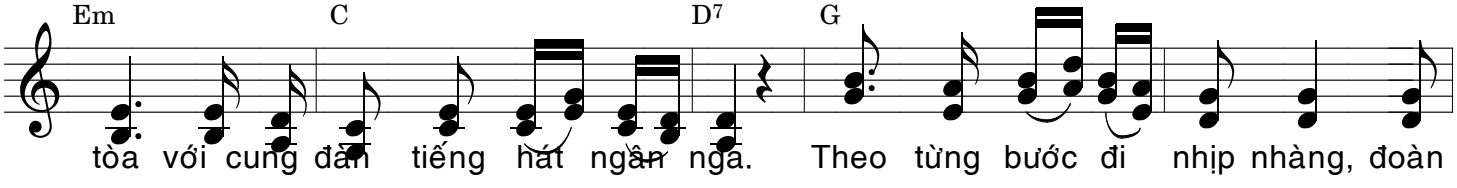

tòa với cung đàn tiếng hát ngân nga. Theo từng bước đi nhịp nhàng, đoàn

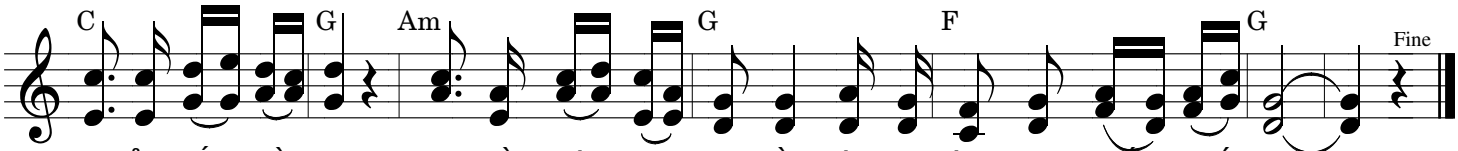

con ở khắp gần xa dâng về trước nhan Mẹ hiền đóa hoa lòng yêu mến thiết tha.

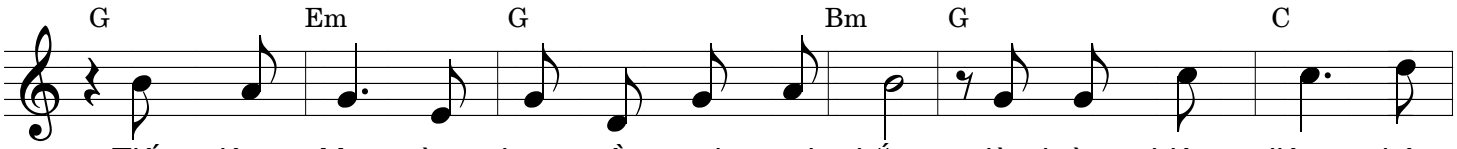

a. Tiến dâng Mẹ tràng hoa mầu xanh tươi thắm, là đường thiêng liêng nhân
b. Tiến dâng Mẹ đoàn con sầu đau hoa tím. Còn ở dương gian đau
c. Tiến dâng Mẹ ngàn hoa ở trong sắc trắng, là lòng trinh trong thanh
d. Tiến dâng Mẹ mầu hoa đỏ tươi hy tế. Hiệp cùng Giê su chịu
e. Tiến dâng Mẹ mầu hoa vàng tươi cao quý. Mẹ đầy vinh quang ơn

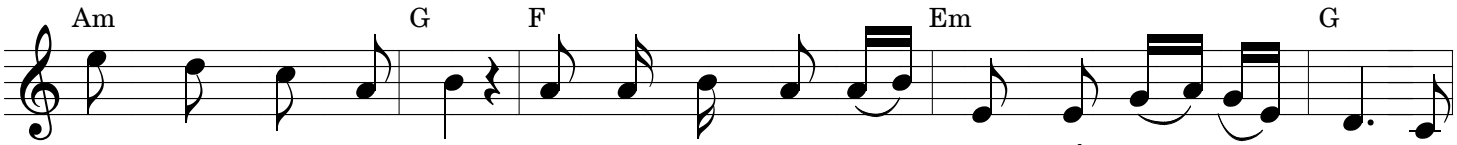

đức thánh thiện của Mẹ. Xin cho chúng con có được mầu xanh của Mẹ, được
khổ vất vả lầm than. Xin cho chúng con có Mẹ nâng đỡ hộ trì và
khiết của Mẹ Đồng trinh. Xin cho chúng con sống cùng nhân đức của Mẹ là
chết cứu độ trần gian. Xin cho chúng con với Mẹ chịu chết cho đời, nhờ
phước Chúa đã tặng ban. Xin cho chúng con, với Mẹ, theo Chúa trọn đời, để

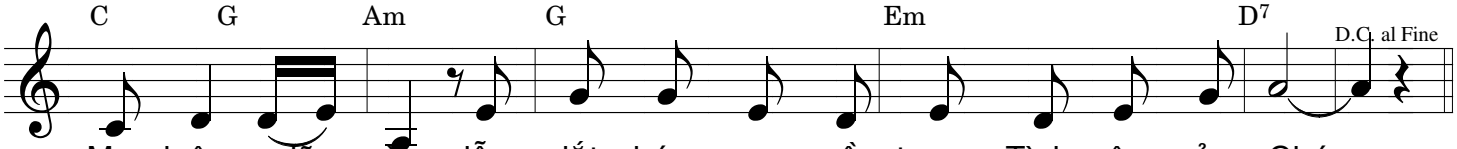

Mẹ luôn giữ gìn, dẫn dắt chúng con về trong Tình yêu của Chúa.
được noi gương Mẹ: cậy trông hy vọng và luôn làm theo Ý Chúa.
lòng luôn trung thành theo ánh sáng soi tình thương tuyệt đối của Chúa.
Tình thương của Trời, để nên lễ vật hồng tươi đổi mới thế giới.
được nên con Trời, ở trong an bình hạnh phúc tình yêu Thiên giới.