Chúa thương Cứu độ

Gia Hòa

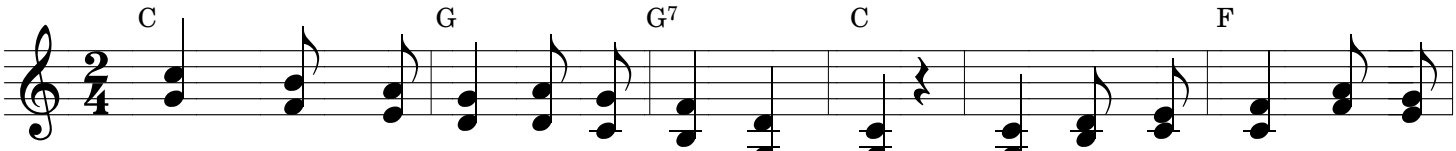

ĐK: Chúa thương Cứu độ hết tất cả mọi người. Ngài là Thiên Chúa rất nhân

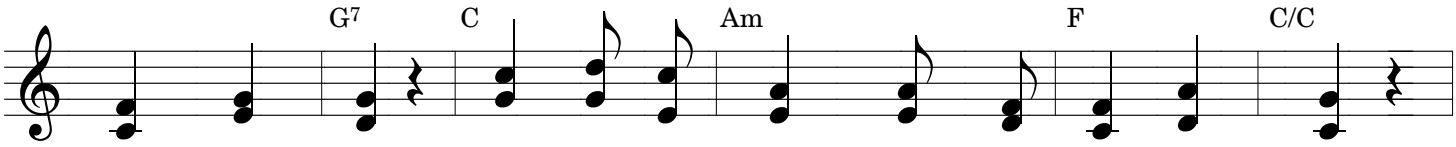

hậu khoan dung. Chúa rất uy quyền nhưng đầy lòng xót thương.

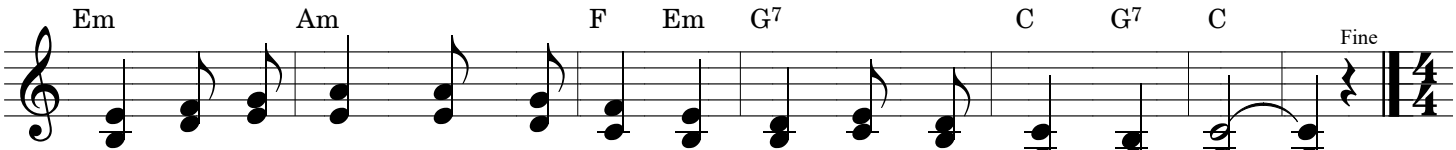

Ngài đã Cứu chữa những khổ đau xác hồn của con người trần gian.

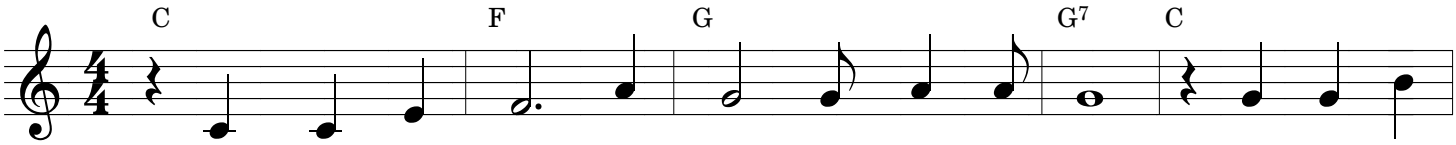

1. Một lòng kêu cứu, Chúa ơi! thương đến chúng con. Đường đời nguy
2. Ngài là Thiên Chúa xót thương nhân thế khổ đau. Ngài là Cha
3. Nguyện Ngài dủ thương xuống tuôn ơn phước khắp nơi. Để đoàn con

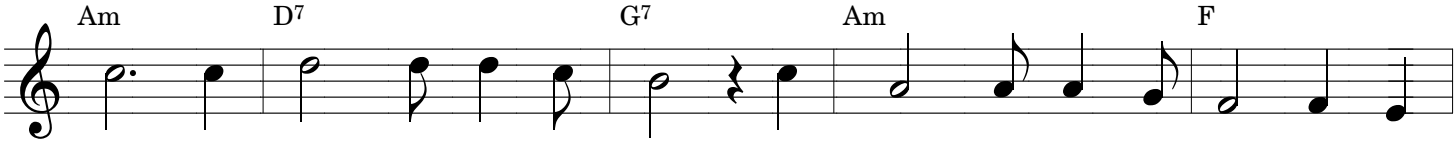

nan, sự chết ác dữ lan tràn. Chúa thương ban ơn Cứu độ cho con
chung cho hết tất cả mọi người. Chúa thương ban ơn Cứu độ hết mọi
sống yêu mến với hết mọi người. Dắt nhau đi trong cõi đời nơi gian

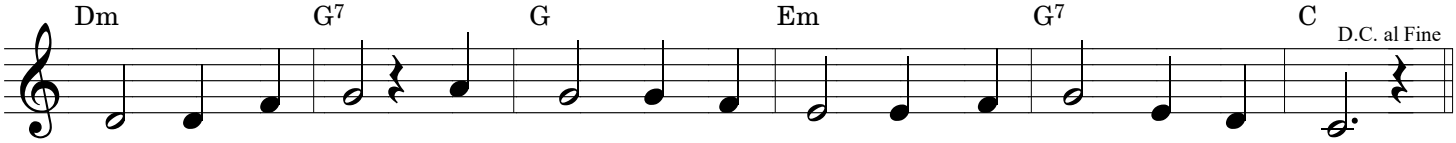

người được bình an. Chúa thương dẫn đưa về đường Hạnh phúc nơi Thiên đàng.
người ở trần gian. Những ai sống tâm thành thì sẽ lãnh ơn bởi Trời.
trần, lòng thảnh thơi. Kính tin yêu hy vọng, dìu nhau tới nơi Quê Trời.