Hãy cất tiếng hát

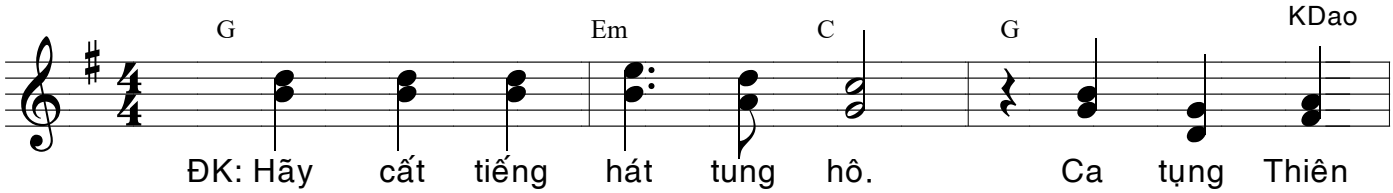

ĐK: Hãy cất tiếng hát tung hô. Ca tụng Thiên

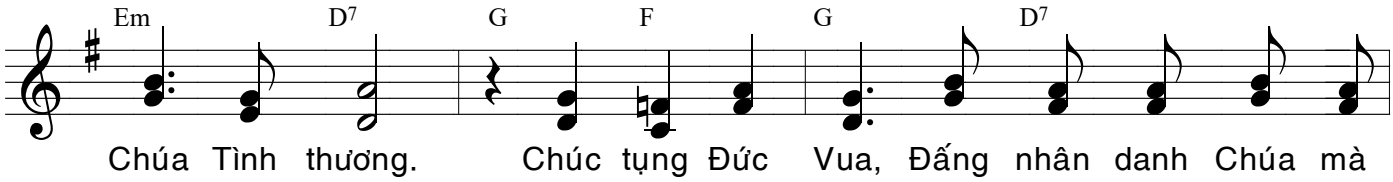

Chúa Tình thương. Chúc tụng Đức Vua, Đấng nhân danh Chúa mà

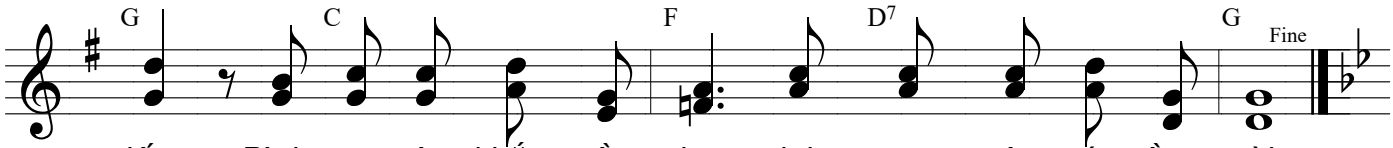

đến. Bình an trên khắp trần gian, vinh quang trên các tầng trời.

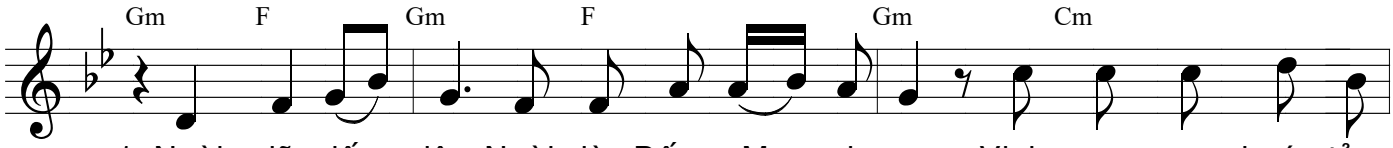

1. Ngài đã đến đây. Ngài là Đấng Me si a. Vinh quang ơn phước tỏa
2. Người ơi biết cho, Ngài là Cứu Chúa Ki tô, Yêu thương nên đến trần
3. Ngài đến thế gian bằng Tình yêu mến khôn vơi, giang tay cứu vớt trần

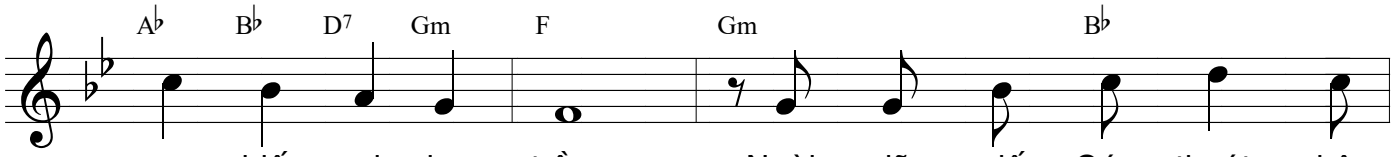

ra, chiếu soi gian trần. Ngài đã đến Cứu thoát nhân
gian sống như con người. Và Ngài đã giải thoát muôn
gian khỏi cơn lỗi tội. Để người trần thế bước theo

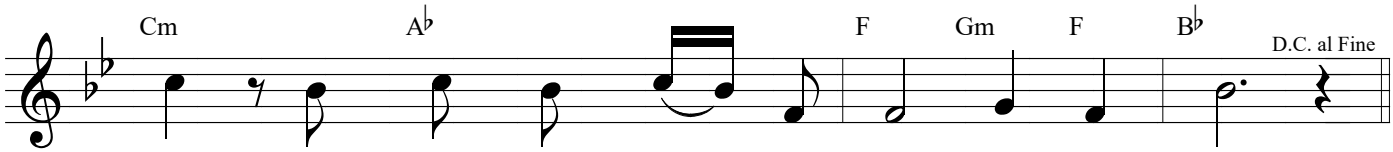

gian. Ngài chính là Vua Hòa bình, Vua Tình thương.
dân, đưa dẫn người thế trở về nơi Trời Quê
chân, chung sống cùng nhau hòa bình ở mọi nơi.