Mình và Máu

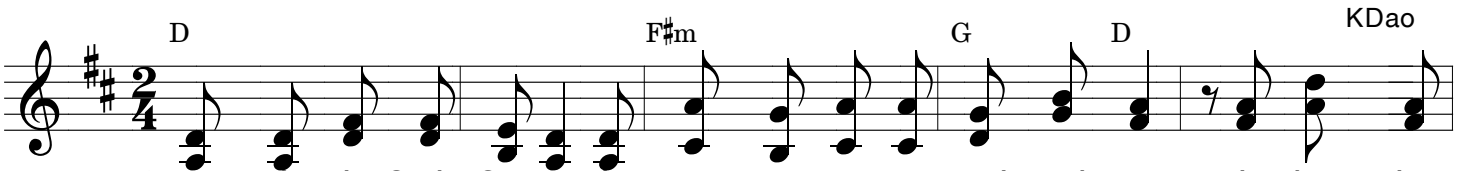

ĐK: Mình và Máu Chúa Giê su là Lương thực cho con người chúng con. Là Bánh trường

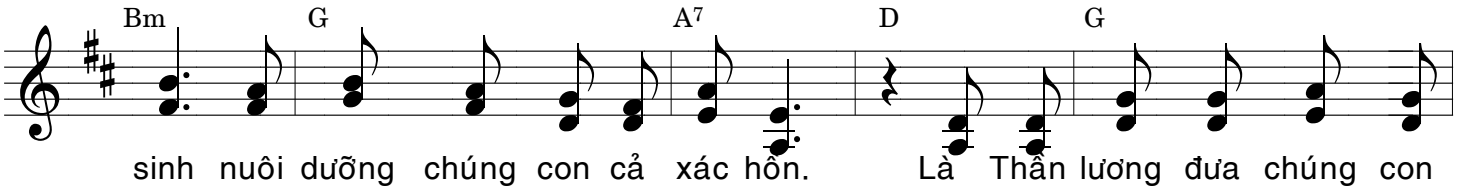

sinh nuôi dưỡng chúng con cả xác hồn. Là Thần lương đưa chúng con

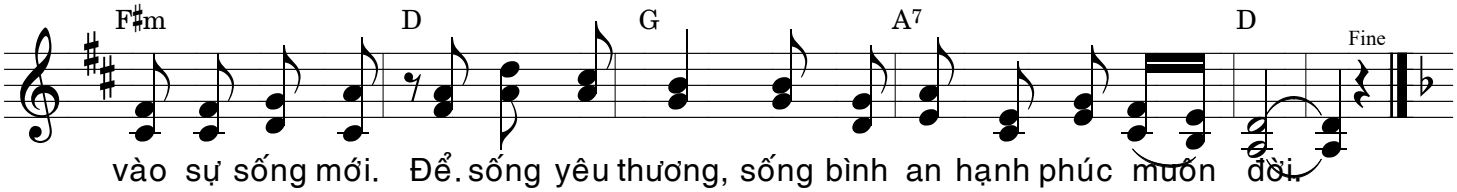

vào sự sống mới. Để. sống yêu thương, sống bình an hạnh phúc muốn đời.

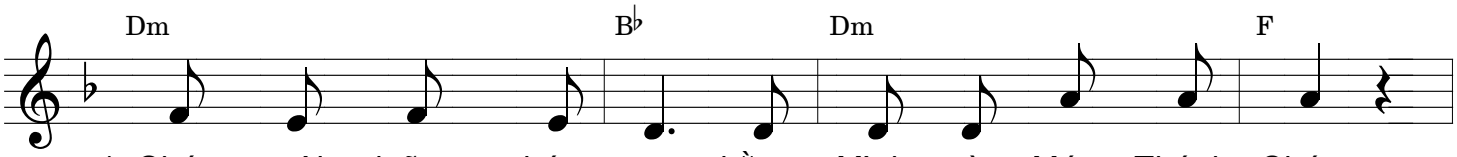

1. Chúa nuôi dưỡng chúng con bằng Mình và Máu Thánh Chúa.
2. Chúa nuôi dưỡng chúng con bằng Mình và Máu Thánh Chúa.
3. Chúa nuôi dưỡng chúng con bằng Mình và Máu Thánh Chúa.

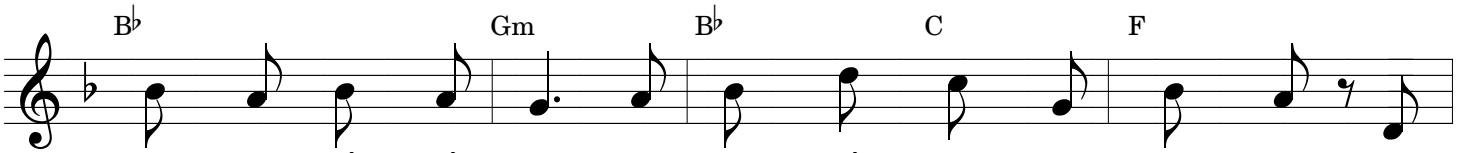

Chúa yêu mến hết tình nên đã hiến thân vì chúng con. Làm
Xin tẩy xóa ô nhơ tội lỗi chúng con phạm đến Ngài. Xin
Chúa liên kết chúng con, hiệp nhất chúng con lại với nhau. Xin

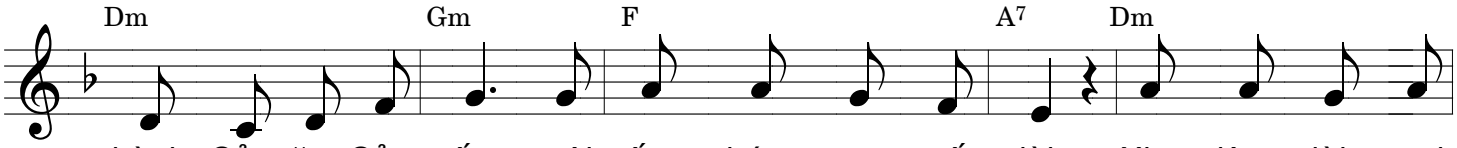

thành Của ăn Của uống nuôi sống chúng con suốt đời. Xin dâng lời ngợi
thương ngự đến hồn con, đưa dẫn chúng con trên đời. Ban ơn lành trợ
dâng lời tạ ơn Chúa, yêu mến kính tin phụng thờ. Rước Chúa vào trong

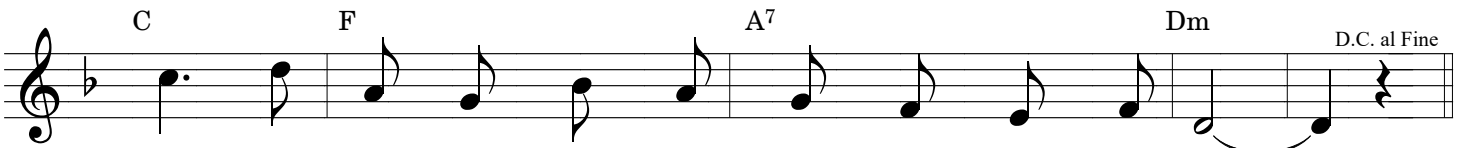

ca chúc tụng Tình Chúa yêu thương bao la hải hà.
giúp, chúng con được sống tin yêu trông cậy nơi Ngài.
tâm, chúng con được sống kết liên yêu thương nên một.