Con cầu nguyện

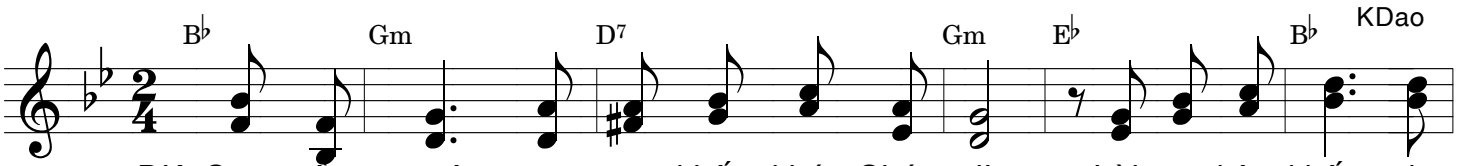

ĐK: Con cầu nguyện trong cơn khốn khó, Chúa ơi! Lời con kêu khấn, xin

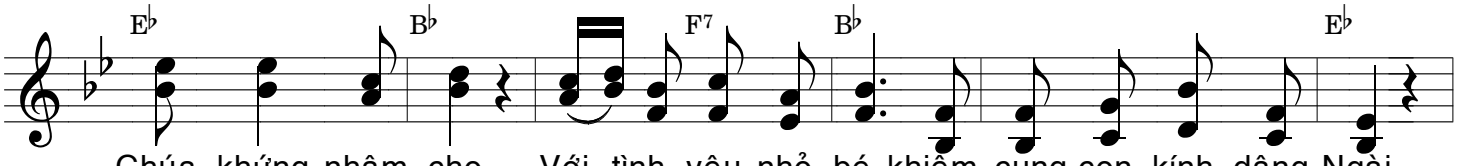

Chúa khứng nhậm cho. Với tình yêu nhỏ bé khiêm cung con kính dâng Ngài.

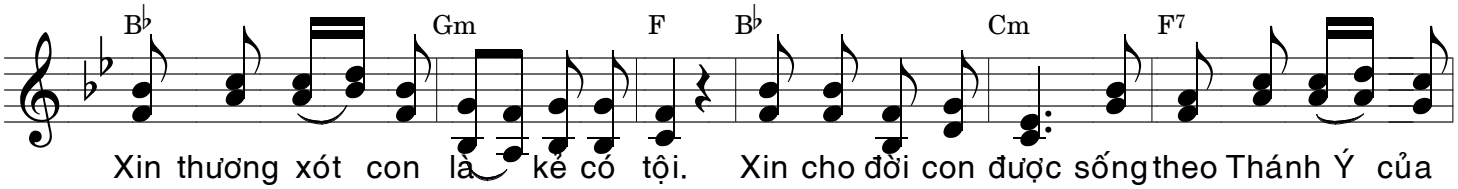

Xin thương xót con là kẻ có tội. Xin cho đời con được sống theo Thánh Ý của

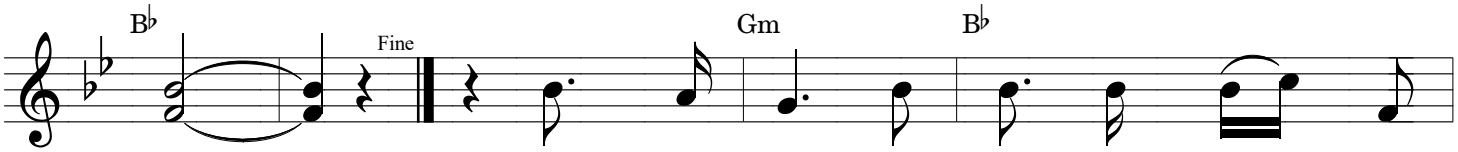

Ngài. 1. Chúa nhậm lời kêu xin của kẻ nghèo
2. Suốt cuộc đời con luôn ghi nhớ nguyện
3. Thế gian này mang theo chết chóc bạo

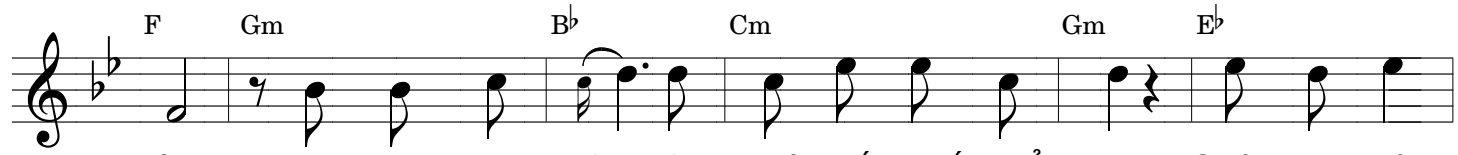

hèn. Ra tay nâng đỡ những người yếu đuối khổ đau. Chúa ban phúc
cầu. Không mong tính toán oán thù chán ghét tự kiêu. Với đời sống
tàn. Đam mê tội lỗi kiêu ngạo dối trá đảo điên. Cúi xin Chúa

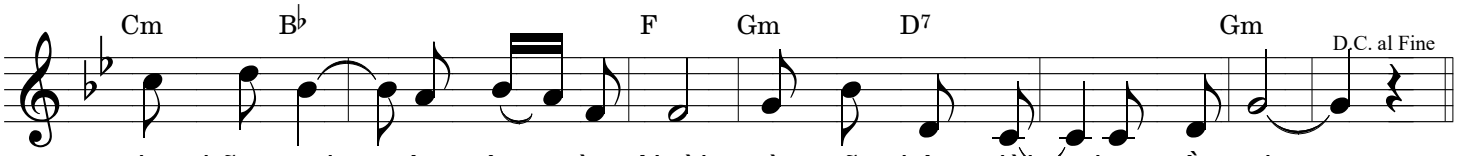

cho những ai cậy trông vào Ngài và sẽ nhậm lời họ cầu xin.
luôn khắc ghi khiêm tốn hiền lành. Xin Chúa giữ gìn cuộc đời con.
thương thứ tha tội lỗi người trần, và dẫn đưa về đời bình an.