Xin dâng

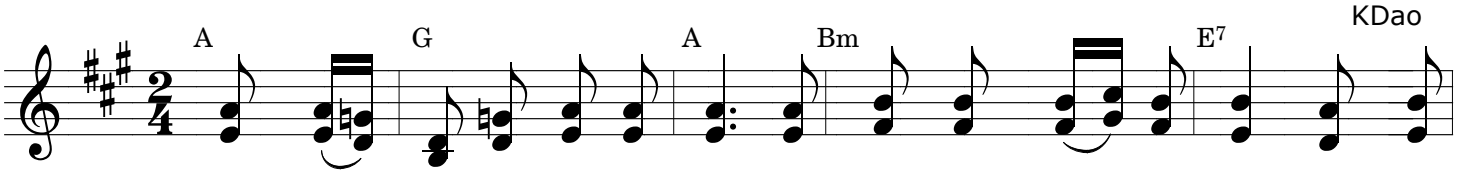

ĐK: Xin dâng lời ngợi ca tôn vinh, Tình thương Thiên Chúa Ba Ngôi. Tình Tuyệt

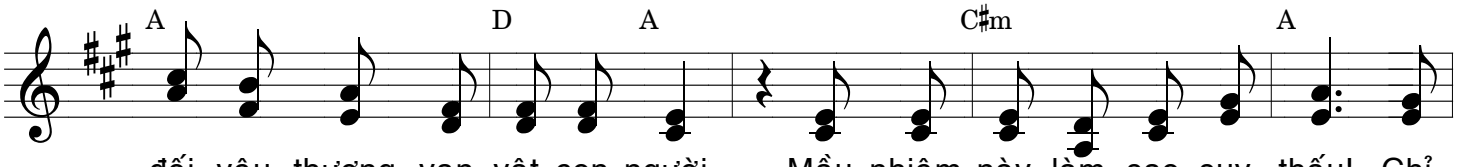

đối yêu thương vạn vật con người. Mầu nhiệm này làm sao suy thấu! Chỉ

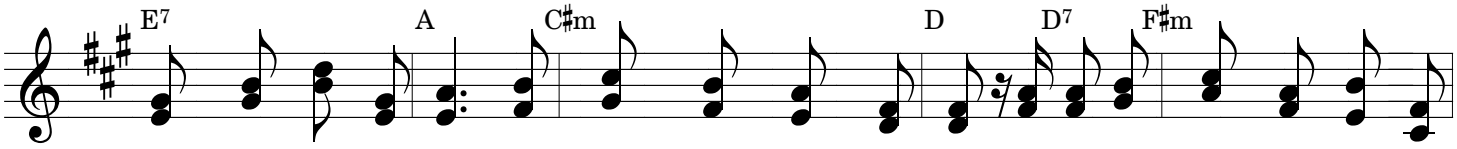

dùng ngôn ngữ trần gian luận thuyết những điều nhiệm lạ và hằng tin tưởng yêu mến tôn

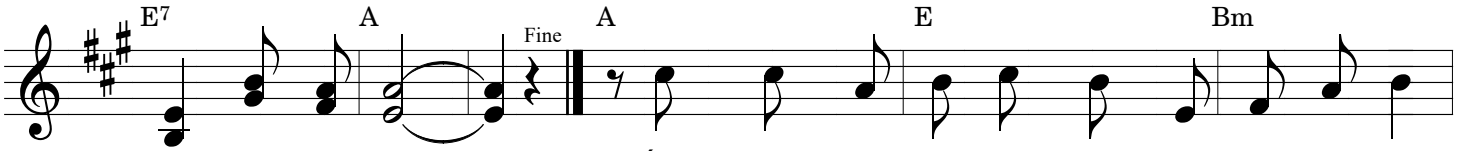

thờ Chúa Ba Ngôi.

1. Ánh sáng bừng lên xóa tan màn đêm u tối,
2. Chúa đã mở ra ngát hương một trời đất mới,
3. Chúa đã truyền ban, hãy đi cùng khắp thế giới

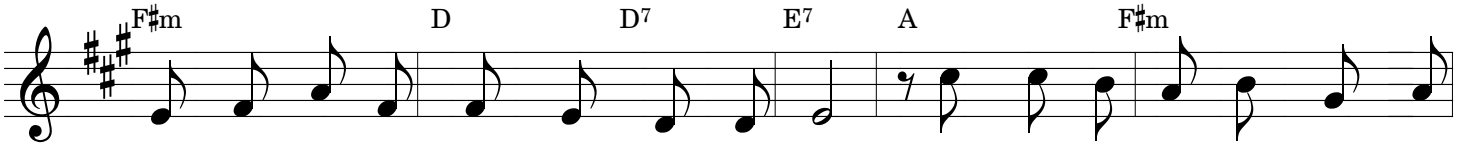

lửa hồng sáng soi cho những người lòng ngay. Tuyết trắng gió mây nước nguồn vang
Tình yêu Chúa Ba Ngôi lan tràn mọi nơi. Chúa đã kêu gọi sống cùng phước
và luôn sống yêu thương trong Tình của Chúa. Khắp thế gian này đón nhận Tin

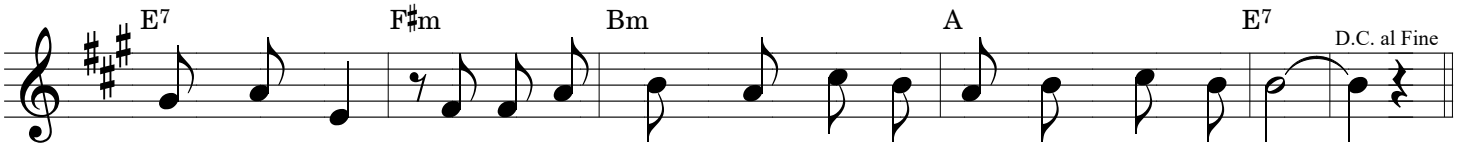

lời ca ngợi, vạn vật reo vui mừng hát tôn thờ Thiên Chúa Ba Ngôi.
hạnh Nước Trời, là đời yêu thương thành kính tôn thờ Thiên Chúa Ba Ngôi.
Mừng Nước Trời. Để rồi toàn dân mừng hát tôn thờ Thiên Chúa Ba Ngôi.