Imprimatur, GP Đà Lạt, 08/12/2023

TÌNH CHÚA

Hương Trầm Ca

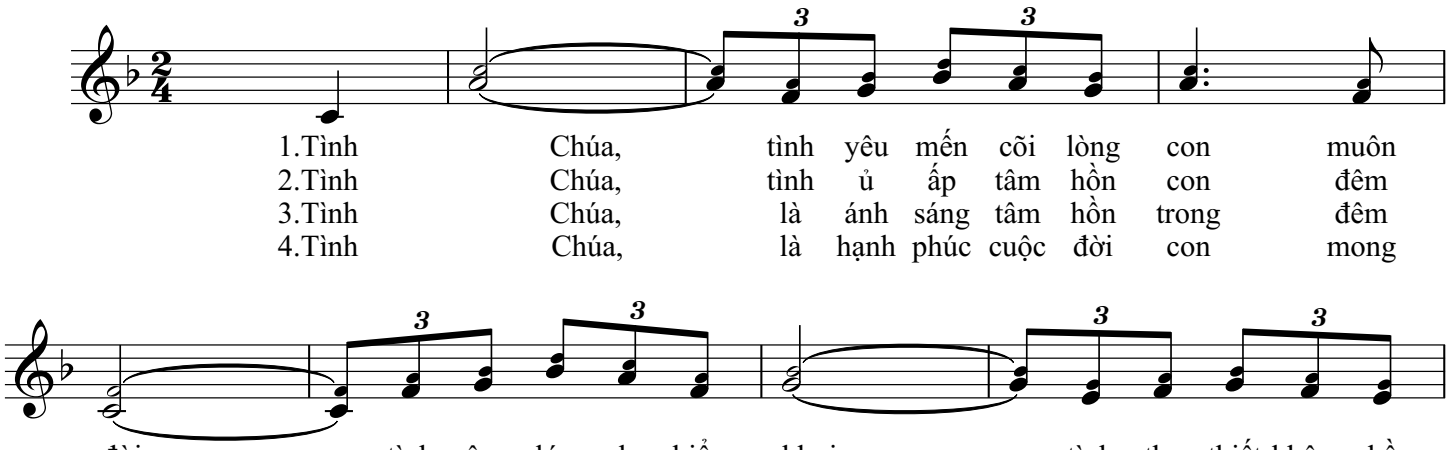

1.Tình Chúa, tình yêu mến cõi lòng con muôn
2.Tình Chúa, tình ủ ấp tâm hồn con đêm
3.Tình Chúa, là ánh sáng tâm hồn trong đêm
4.Tình Chúa, là hạnh phúc cuộc đời con mong

đời, tình rộng lớn như biển khơi, tình tha thiết không hề
ngày, tình cao vút như trời mây, là bóng mát cho hồn
dài, là lối bước đi ngày mai, là chân lý muôn đời
chờ, lòng khao khát con hằng mơ, về nương náu khi hồn

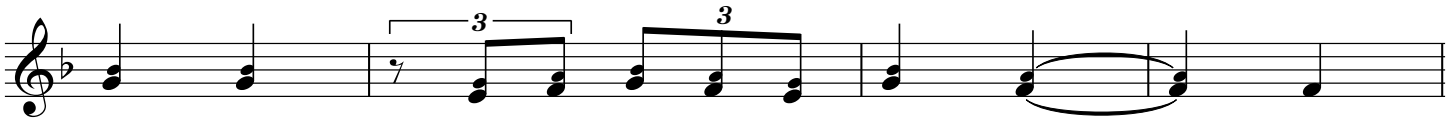

phôi phai, Ngài yêu con không hề lắng vơi. ĐK: Tình
mê say, tình yêu Chúa cho hồn ngất ngây. Tình
không phai, niềm vinh phúc Thiên Đàng với Ngài.
bơ vơ, là thành luỹ con hằng nương nhờ.

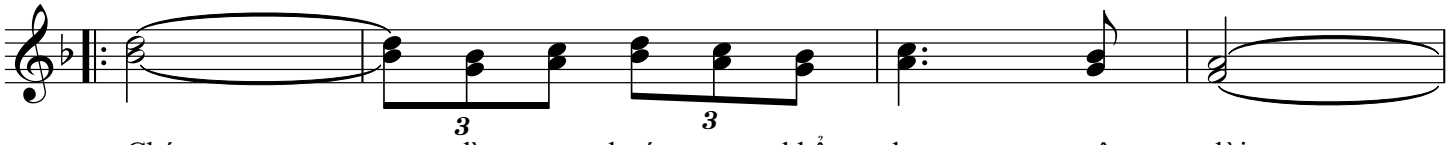

Chúa, dìu con bước qua khổ đau cuộc đời,
Chúa, dìu con bước mau về quê Thiên Đàng,

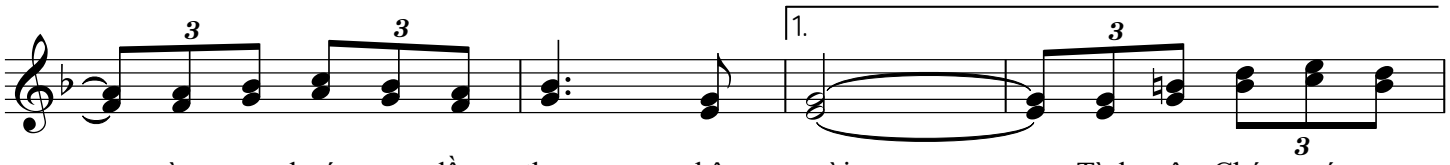

cùng con bước qua lầm than phận người. Tình yêu Chúa quá cao
ngày đêm hát ca ngợi khen tình ...

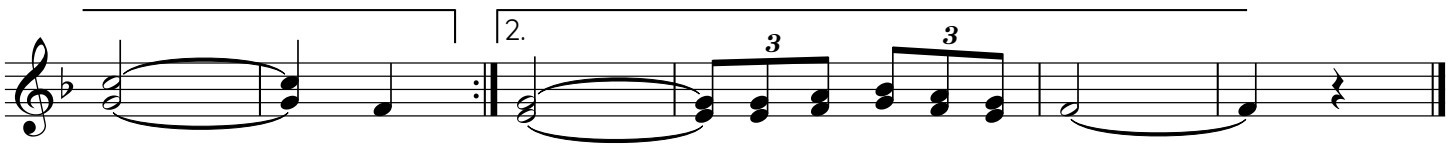

vời. Tình...

...Ngài. Tình yêu Chúa ôi tuyệt vời.