Luật Chúa truyền ban

KDao

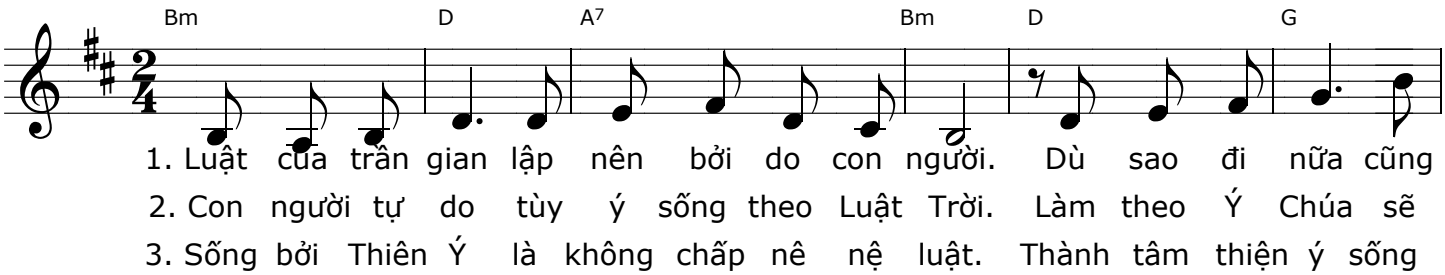

1. Luật của trần gian lập nên bởi do con người. Dù sao đi nữa cũng
2. Con người tự do tùy ý sống theo Luật Trời. Làm theo Ý Chúa sẽ
3. Sống bởi Thiên Ý là không chấp nê nệ luật. Thành tâm thiện ý sống

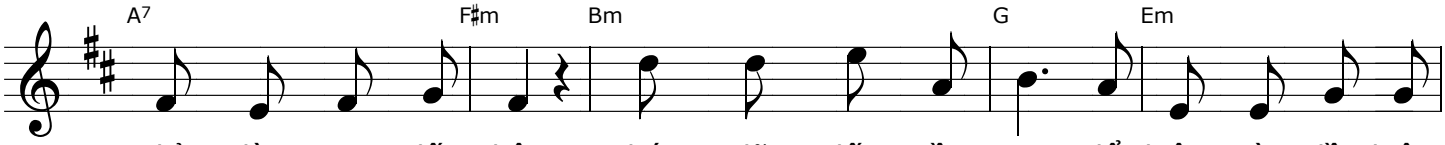

chỉ là tương đối thôi. Chúa đã đến trần gian để kiện toàn lề luật
là hạnh phúc sống vui. Nhưng theo thói trần gian sẽ là đường đến sự
theo đường lối Chúa luôn. Trong Thiên Chúa Tình Yêu, sống hòa bình ở mọi

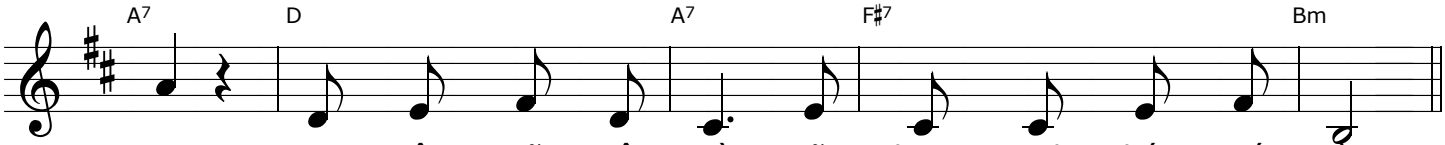

xưa. Ai tuân giữ Luật Ngài sẽ được Hạnh phúc Nước Trời.
chết. Và không giữ Luật Trời sẽ bị lửa thiêu suốt đời.
nơi. Đời hiệp nhất nên một trong nguồn Tình yêu Chúa Trời.

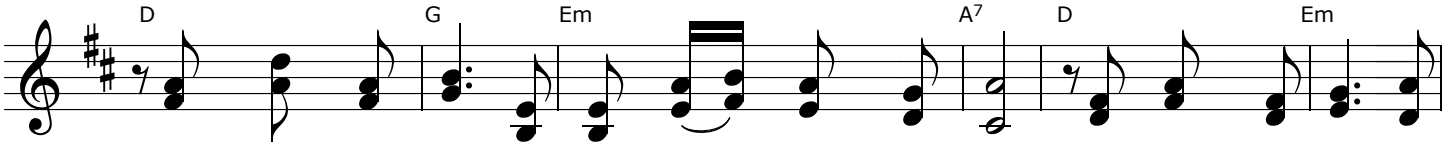

ĐK: Luật Chúa truyền ban là điều Thánh thiêng Tuyệt đối. Luật Chúa truyền ban đem

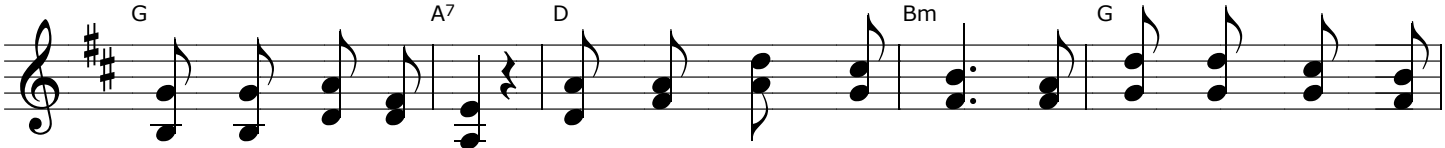

lại Nguồn ơn Cứu độ. Mở đường sống thênh thang, Luật Chúa Yêu thương lan

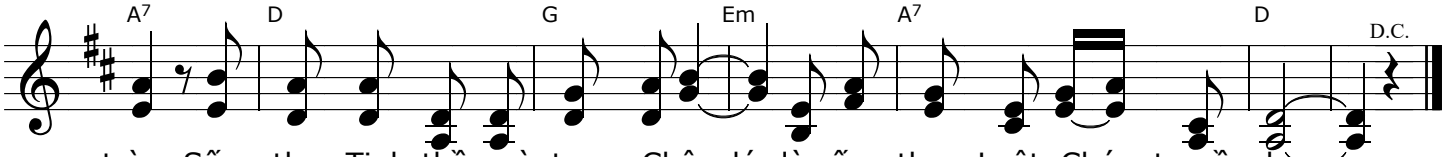

tràn. Sống theo Tinh thần và trong Chân lý là sống theo Luật Chúa truyền ban.