TIẾN DÂNG LÊN NGÀI 067

Tùng Diễn

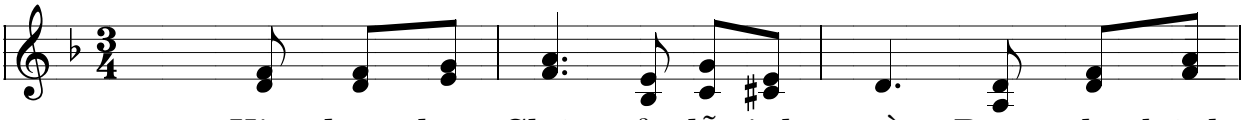

Xin dâng lên Chúa của lễ tinh tuyền. Rượu nho bánh

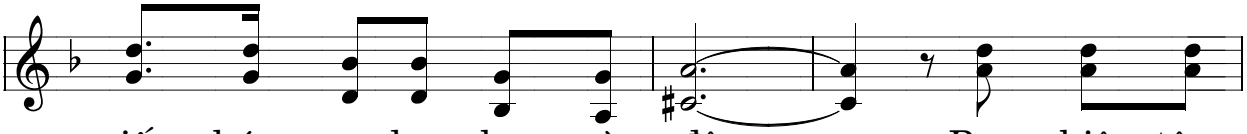

miến chúng con lao nhọc ngày đêm. Bao nhiêu tâm

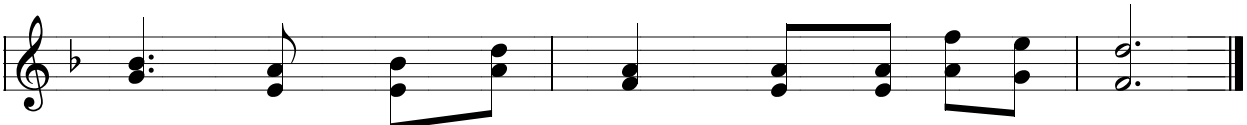

tình, nguyện xin Chúa thương nhận của lễ con dâng.

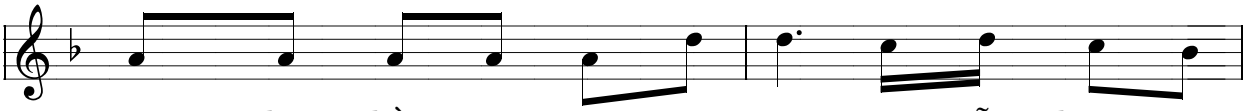

1. Dù nhọc nhằn còn nặng trên vai, con vẫn luôn tươi
2. Ruộng đồng này của Ngài ban cho, con gắng công vun

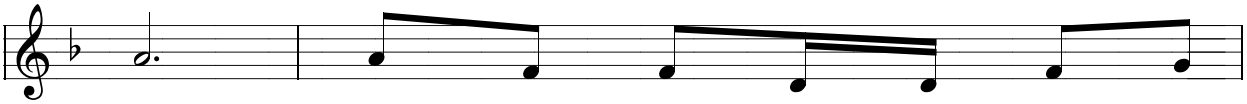

cười. Tưới ruộng đồng bằng mồ hôi nước
trồng. Tháng ngày dài lòng thầm luôn mong

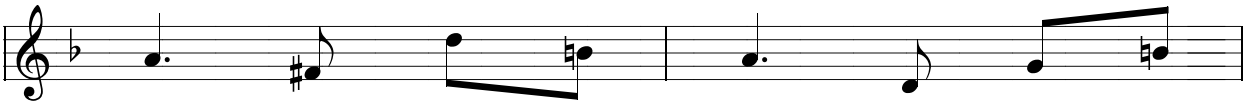

mắt chờ lúa đơm bông, chờ nho kết
ước, ngày lúa đơm bông, giờ nho kết

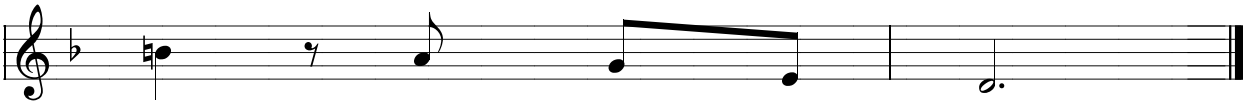

trái, tiến dâng lên Ngài.
trái, tiến dâng lên Ngài.