Chúa đến gian trần

Phước Tín

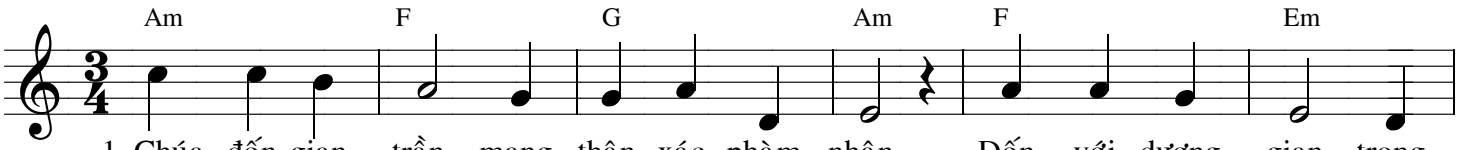

1. Chúa đến gian trần, mang thân xác phàm nhân. Đến với dương gian trong
2. Chúa đến gian trần, luôn chia sớt buồn vui. Sống với con người trong
3. Chúa sống với người, thông chia nỗi khổ đau. Đấng sống khó nghèo, cho

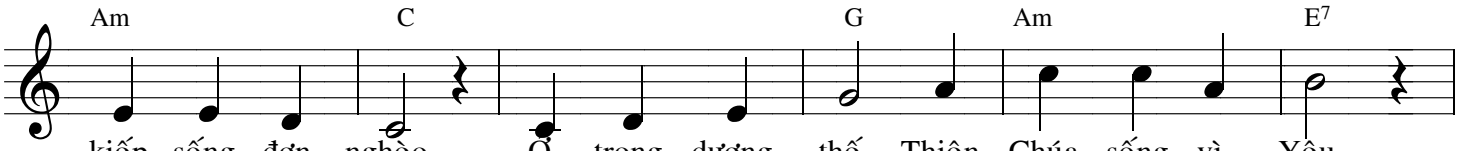

kiếp sống đơn nghèo. Ở trong dương thế, Thiên Chúa sống vì Yêu.
nhức nhối cõi đời. Để cho nhân thế luôn biết sống cậy tin.
thế giới sang giầu. Giầu sang trong Chúa, luôn sống với tình thân.

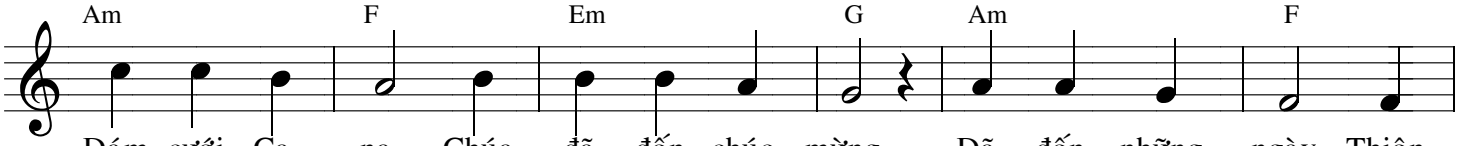

Đám cưới Ca - na, Chúa đã đến chúc mừng. Đã đến những ngày Thiên
Thánh giá vinh quang, Chúa gánh lấy tội đời. Cứu vớt con người khỏi
Chúa hỡi cho con biết tiếp bước theo Ngài, đến với con người trong

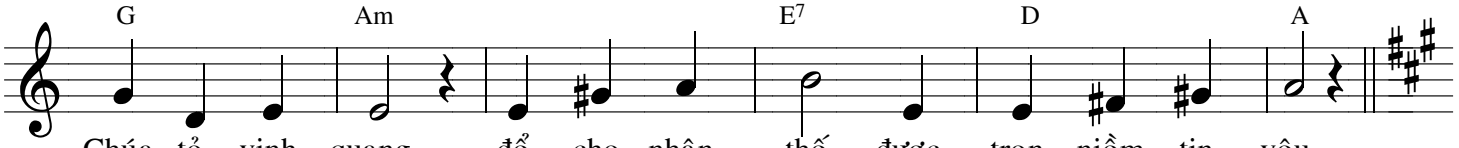

Chúa tỏ vinh quang, để cho nhân thế được trọn niềm tin yêu.
chết và hư đi. Để cho nhân thế được trở thành con Cha.
mối tình yêu thương. Sẻ chia ơn phước, tình người luôn thơm hương.

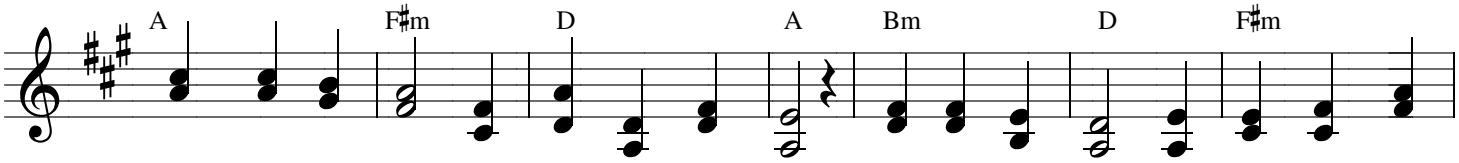

ĐK : Chúa đến gian trần để Cứu độ chúng nhân. Chúa đã khai mở một kỷ nguyên tươi

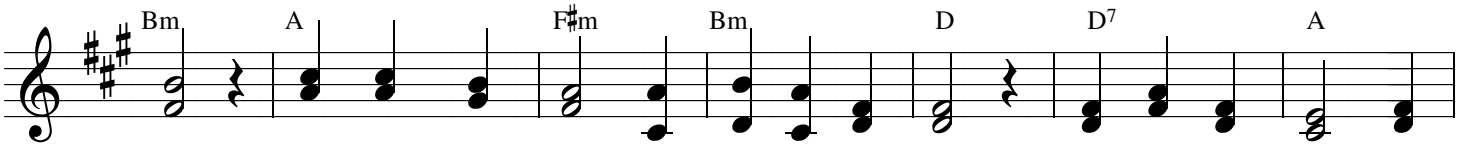

mới. Có Chúa trong đời : người sống vui trọn vẹn. Bình an hoan lạc luôn

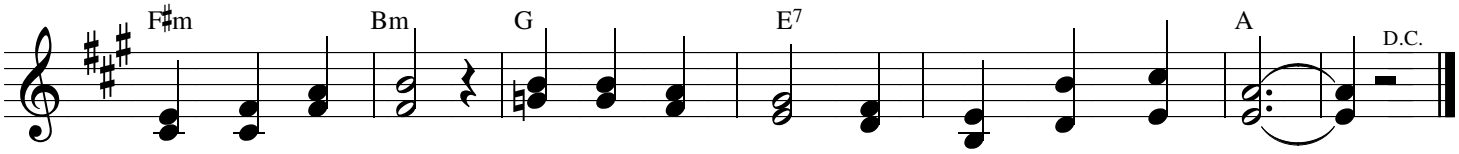

làm theo Ý Chúa. Sống với Tin Mừng trong Hạnh phúc Nước Trời.